

ODSTUPOVÉ VZDÁLENOSTI

M 1:150

545/200

545/164

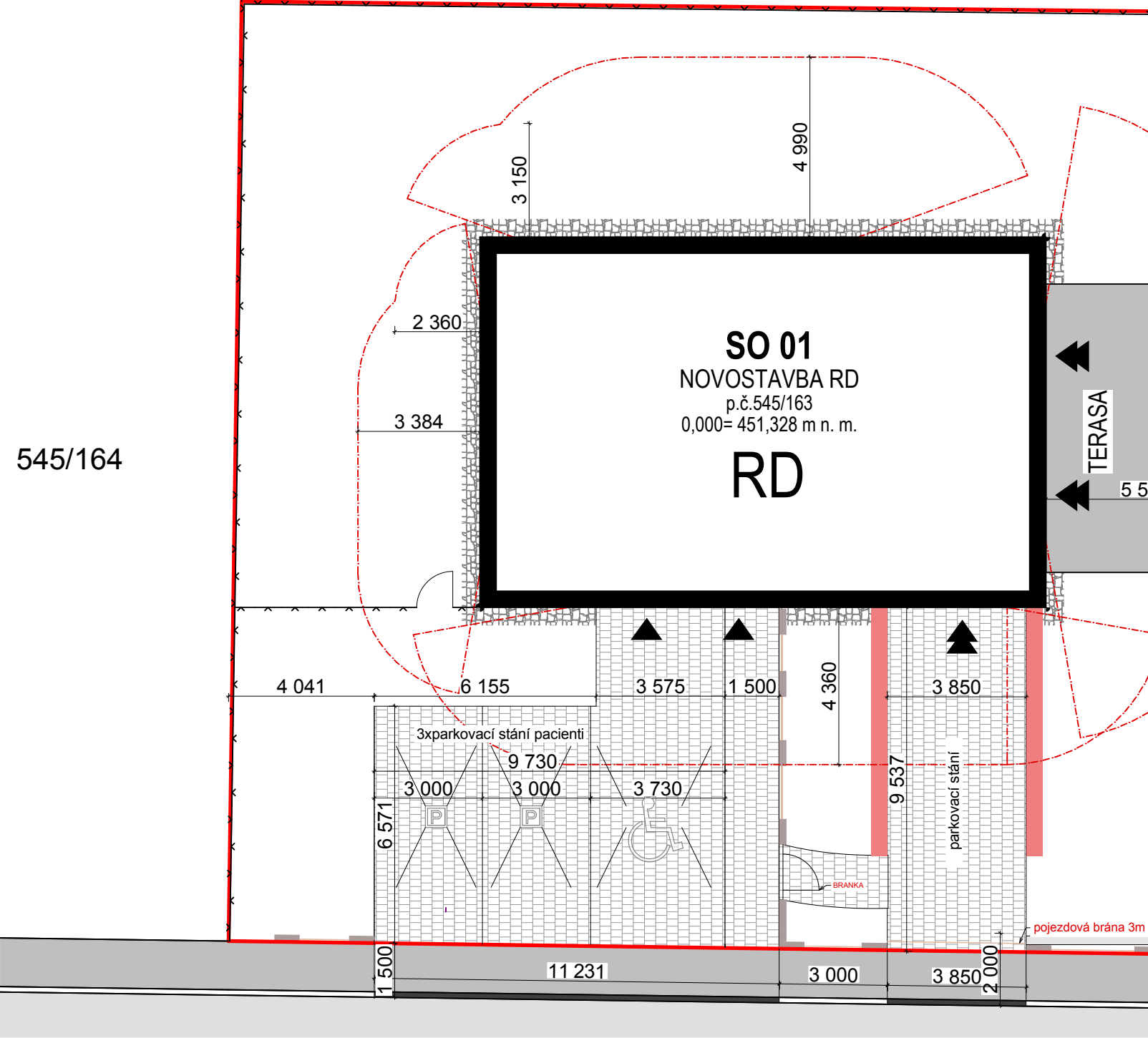

545/163

SJM Knot Jaroslav a Knotová Ivana
Knot JaroslavTravinářská 1989, 75661 Rožnov pod Radhoštěm
Knotová Ivana Travinářská 1989, 75661 Rožnov pod Radhoštěm

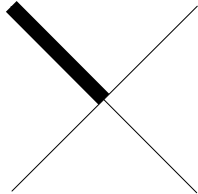
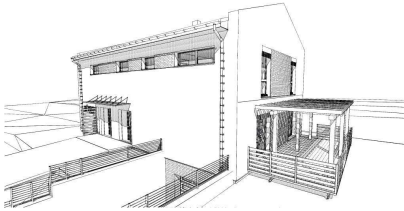
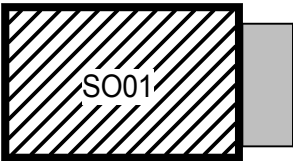

SO01 - Novostavba RD
INVESTOR: Vrba Michal a Vrbová Eva,
Vrba Michal, Bratrušovská 2632/13, 78701 Šumperk
Vrbová Eva, Kurdějovská 777/10, 69301 Hustopeče
velikost 121,56m²

LEGENDA ZNAČEK A SYMBOLŮ



VSTUP DO OBJEKTU



VEDLEJŠÍ VSTUPY



STÁNÍ PRO AUTOMOBIL
SKUPINY O1/2



ODSTUPOVÁ VZDÁLENOST VLIVEM SÁLÁNÍ

±0,000 = 451,328 m.n.m. SOUŘADNICOVÝ SYSTÉM S-JTSK / VÝŠKOVÝ SYSTÉM B.p.v.

DRUH PRÁCE	BAKALÁŘSKÁ PRÁCE	
VYPRACOVAL	Petr Pobucký	
VEDOUČÍ PRÁCE	Ing. Ing. Petr Kacálek, Ph.D.	
STAVEBNÍK	Knot Jaroslav Travinářská 1989, 75661 Rožnov pod Radhoštěm Knotová Ivana Travinářská 1989, 75661 Rožnov pod Radhoštěm	
MÍSTO STAVBY	na parcele 545/163, k. ú. Vigantice, obec Vigantice, okres Vsetín	
NÁZEV STAVBY	Rodinný dům s ordinací, Vigantice	
STAVEBNÍ OBJEKT	SO01 NOVOSTAVBA RD	
ČÁST	D.1.3 POŽÁRNĚ BEZPEČNOSTNÍ ŘEŠENÍ	
OBSAH:	ODSTUPOVÉ VZDÁLENOSTI	

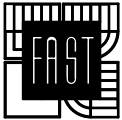

VYSOKÉ UČENÍ
TECHNICKÉ V BRNĚ
FAKULTA STAVEBNÍ
ÚSTAV POZEMNÍHO
STAVITELSTVÍ

FORMÁT	2xA4
DATUM	17. 5. 2016
STUPEŇ PD	DPS
MEŘITKO 1:150	Č. VÝKRESU D 1.3. 01